



Sample Information

Sample Name : Rosin hash CBG (SRHG0223)
 Sample ID : Le chavrier
 Data Filename : Data_20230210_Le chavrier_Rosin hash CBG (SRHG0223).lcd
 Method Filename : HighSensitivity TDGN.lcm
 Batch Filename : Analysis20230210_140234.lcb
 Vial # : 1-24
 Injection Volume : 5 uL
 Sample Amount : 216 mg
 Extraction Vol. : 20 mL
 Dilution Factor : 10
 Date Acquired : 10/02/2023 14:23:17
 Date Processed : 13/02/2023 11:46:58

Sample Type : Unknown
 Level : 1
 Quantification limit : 0,01%

Acquired by : Glouannec Alan
 Processed by : Glouannec Alan

Chromatogram

mV

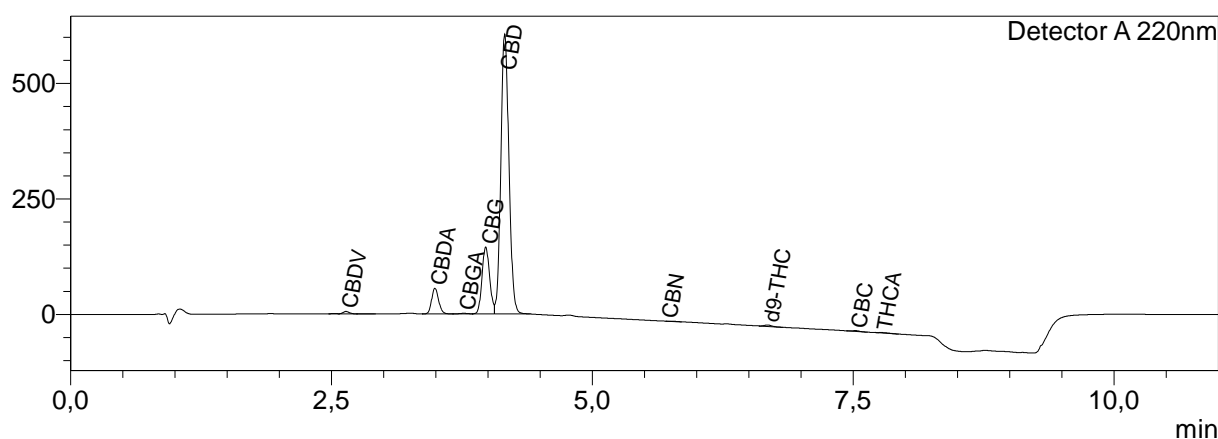

Quantitative Results

Detector A

Name	Ret. Time	Dry weight %
CBDV	2,640	0,17
CBDA	3,492	1,28
CBGA	3,770	0,05
CBG	3,979	5,77
CBD	4,161	24,86
THCV	--	<LOQ
CBN	5,708	0,01
d9-THC	6,679	0,10
d8-THC	--	<LOQ
CBC	7,521	0,05
THCA	7,769	0,06

Total THC	0,15	%
Total CBD	25,99	%
Total CBG	5,82	%
Total CBN	0,01	%

Les résultats de cette analyse ne sont valables que pour l'échantillon ayant été fourni au laboratoire.
 Un échantillon sera conservé pour une période de 3 mois après analyse si une quantité suffisante a été fournie au laboratoire

<LOQ = Inférieur à la limite de quantification

Laboratoire d'analyse de la société
TM Nature distribution
99 Rue des Fleurs - 73170 Yenne
Tel: 06 38 05 83 51
E-mai : contact@test-cbd.com
n°Siret : 84841988300030